Iniciando el camino…

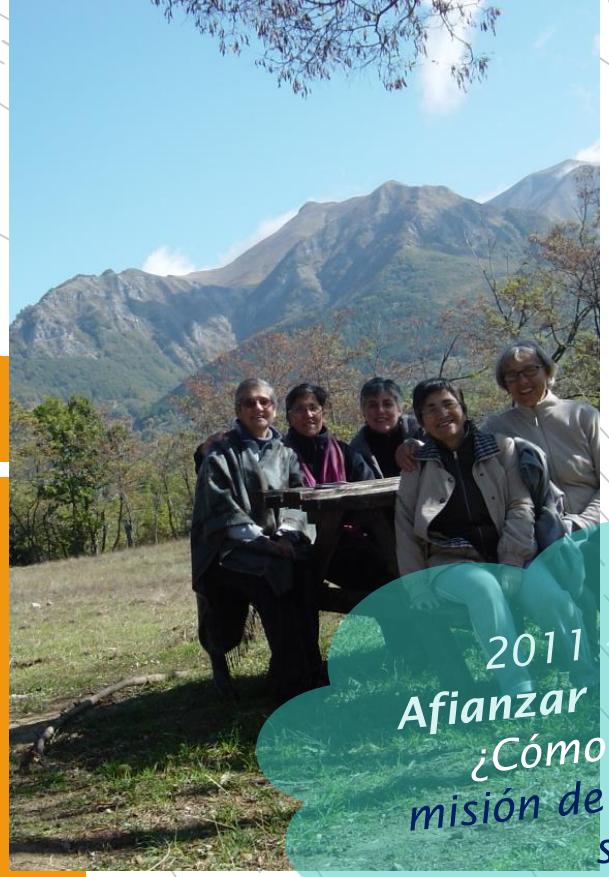

2011 - Convivencia
Afianzar la fraternidad
¿Cómo impulsar la misión de animación en el sexenio?

Oración, reflexión y discernimiento: ¿qué "dice" a nivel personal y congregacionalmente el XVI Capítulo general?

PLANIFICACIÓN 2011-2017

PARA ANIMAR LA CONGREGACIÓN

Objetivo General

Que la Congregación viva con mayor radicalidad la vocación recibida; ser nuevos apóstoles que con la antorcha del Evangelio en la mano, alumbren al mundo de hoy más con las obras que con las palabras.

Objetivos Específicos

1 …que todas nos impliquemos en un itinerario de reestructuración personal

2 …impulsemos un dinamismo comunitario que reavive el sentido fraterno, el envío apostólico y el ardor misionero

3 … se reorganizar en la práctica el cuerpo congregacional para responder mejor a las urgencias del mundo y de la Iglesia…

SE CONCRETA EN…

- Presidir Capítulos y Asambleas
- Visitas Canónicas
- Visitas Periciales
- Circulares Cartas
- Delegadas para Casas Generalicias
- Encuentros varios
- De Formación Economía Secretaría Colegios
- Animación de JPIC y PV
- Acontecimientos especiales
- Acompañamiento a comunidades
- Informaciones Blog. Web
- Visitas Fraternas
- Acompañamiento de hermanas
- Traducciones Publicaciones

Impulsar, orientar y acompañar el proceso de reestructuración congregacional

Junto con
los Gobiernos de los Organismos
y las hermanas de la congregación

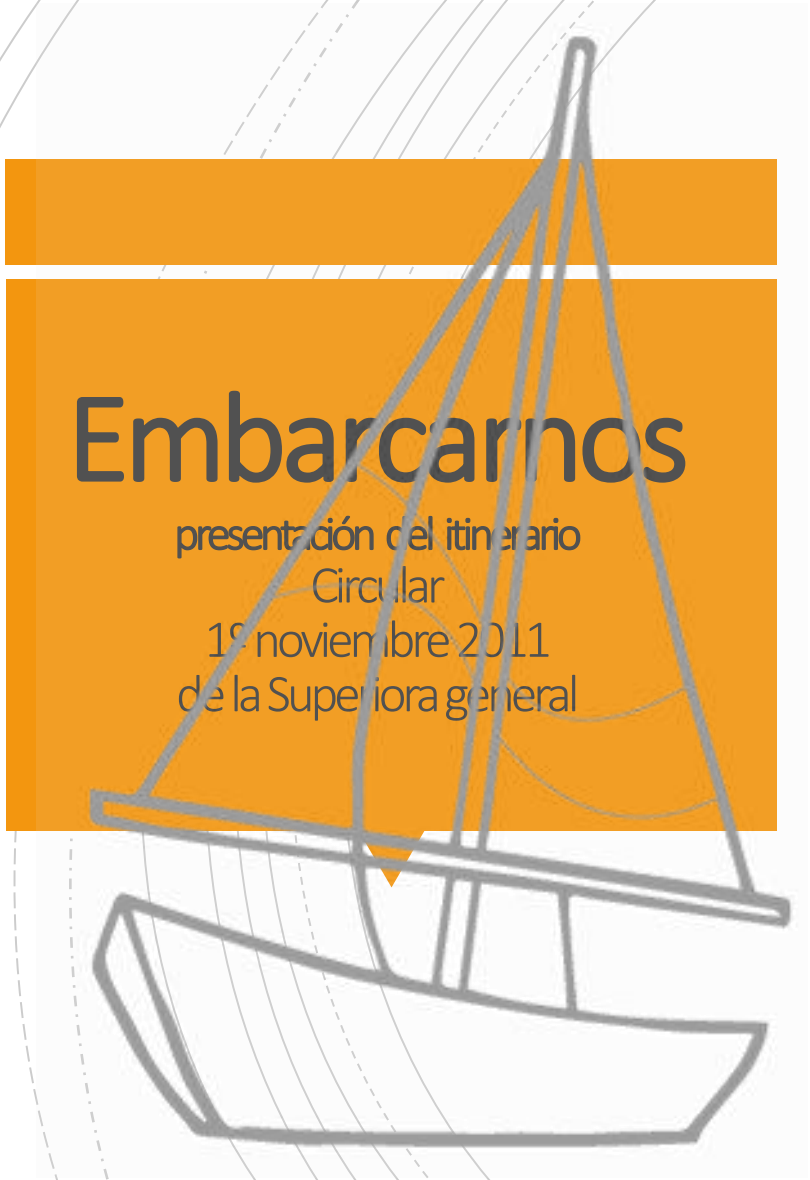

XVI Encuentro
Superioras y Delegadas Organismos Mayores

Elabora

Proyecto de Reorganización Congregacional

Etapas

1 Escucha

2 Discernimiento

3 Decisiones

Proyecto de Reorganización Congregacional

Queremos escuchar, Señor

Escucha

Cuestionarios
- ✓ Organismos
- ✓ Hermanas
- ✓ Testigos P.

- ✓ Síntesis a Organismos
- ✓ Encuentros continentales

Encuentros Continentales

América (C.G Cu S D y Pcia Norte y Sur) Bogotá 26-31 dic. 2013

Europa Varsovia 3-8 enero 2014

Asia Quezon City 5-10 mar. 2014

África 23-27 abril 2014

C. Gral. III Asamblea I y SL Ni (Af) Ro (IT) Mad. (Esp)

Acompañaron: dos miembros del Gobierno General en cada uno

Rema mar adentro

Proyecto de Reorganización Congregacional

DOS EQUIPOS

Proyecto apostólico congregacional PAC

23 noviembre 2014
Madrid – Curia Norte

Proyecto Estructuras

4 – 12 diciembre 2014
Madrid – Curia Sur

Proyecto de Reorganización Congregacional

Decisiones

XVII ENCUENTRO
Superioras y Delegadas
El Cobre, Cuba
28 mar. – 8 abr. 2015

Trabajo sobre:
"Borradores **PAC** y
Proyecto **Nuevas Estructuras**"

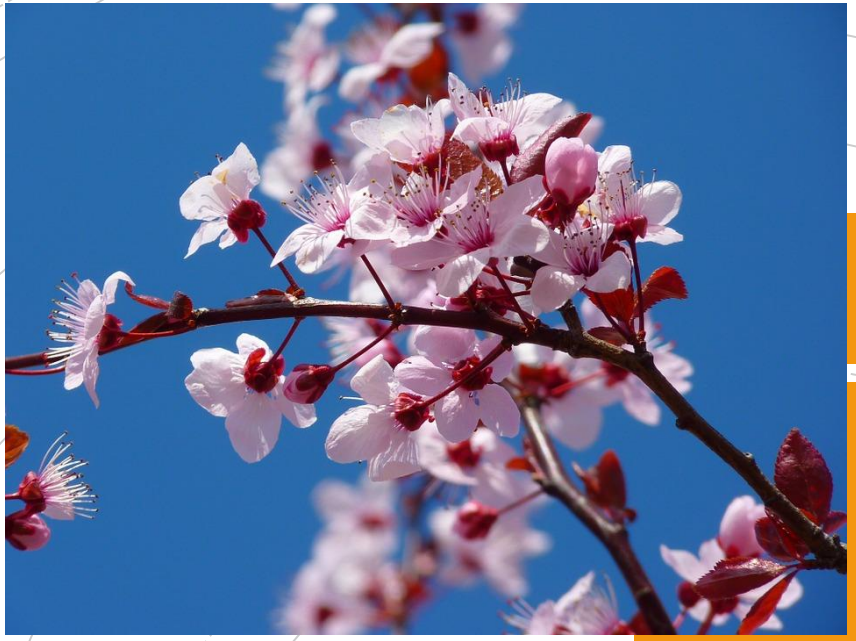

Circular
25 abril 2015
(Gobierno General)

APROBACIÓN DEL PAC
APROBACIÓN NUEVAS ESTRUCTURAS

Gobiernos de los Organismos:

animar, motivar y acompañar a las hermanas a concretizar el cambio,

un nuevo nacimiento

PAC

- Contiene las líneas programáticas de la nueva realidad congregacional. El PAC define la identidad de la Congregación, quiénes somos, quiénes queremos ser y qué y cómo queremos hacer. Está dirigido a cada hermana de la Congregación y a los laicos con quienes realizamos la misión.

PROYECTO APOSTÓLICO CONGREGACIONAL

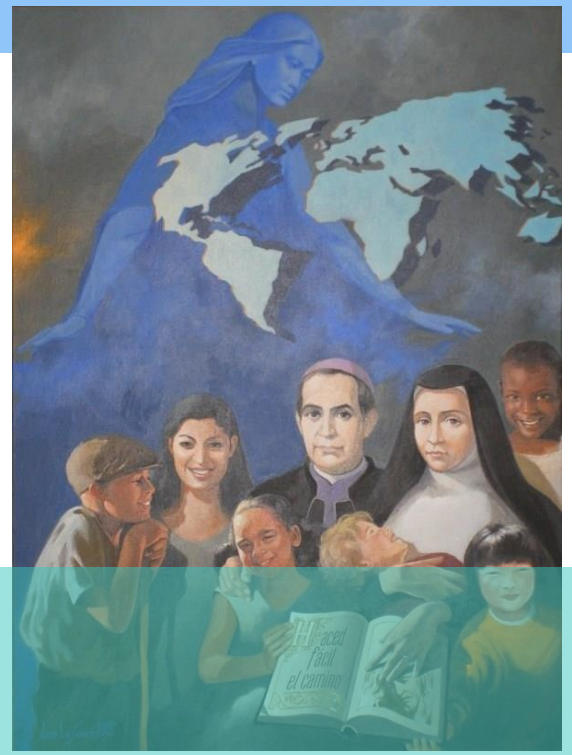

- La Misión
- La Visión
- Las opciones de la Congregación

Reorganización de Organismos

PARA PREPARAR Y MOTIVAR LA REORGANIZACIÓN

Encuentros por zonas geográficas

Representantes de casas de USA, Cuba, R. Dom., Honduras, El Salvador, México
16-20. 10. 2015
Honduras

Asia y África: motivado por los organismos con encuentros comunitarios, asambleas

Equipos de Gobierno de Provincias de España, VP. Italia y D. Europa Este
31.10-1.11. 2015 y 25-27. 03. 2016

Equipos de Gobierno de Argentina, Colombia y Venezuela
14-15. 12. 2015

Reunirse para:
conocerse,
personalizar el PAC,
definir pasos hacia los nuevos organismos

CONSTITUCIÓN NUEVOS ORGANISMOS

PROVINCIA MISIÓN DE ÁFRICA
02. 02. 2016

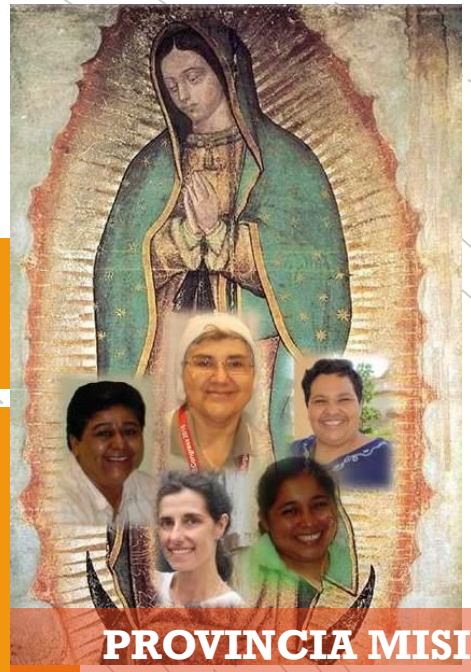

PROVINCIA MISIÓN VIRGEN DE GUADALUPE
27.03.2016

PROVINCIA DE ASIA ESTE
31.05.2016

PROVINCIA DE EUROPA
28.06.2016

PROVINCIA DE LATINOAMÉRICA
28.06.2016

DELEGACIÓN ASIA SUR
31.05. 2016

XVII ENCUENTRO DE SUPERIORAS MAYORES Y UNA DELEGADA POR ORGANISMO

Hacia el XVII CAPITULO GENERAL

REUS, ESPAÑA, 13-22 OCTUBRE 2016
Reforzar el sentido de cuerpo congregacional. Formación. Compartir sobre el futuro de la congregación, preparar el XVII Capítulo general